

# Baserriko bizimodua

## Etxea:

1- Baserriaren definizioa

.....

.....

.....

2- Aztertu ingurunea, kokapen geografikoa eta azaldu labur.

.....

.....

.....

.....

3- Baserriaren oinplanoa:

- Kokatu: sukaldea, ukuilua, logelak, tailerra, arto lehortegia, erlauntzak.
- Kolore ezberdinez bereizi pertsonak bizitzeko eta animaliak bizitzeko espazioak.

Lehen solairua

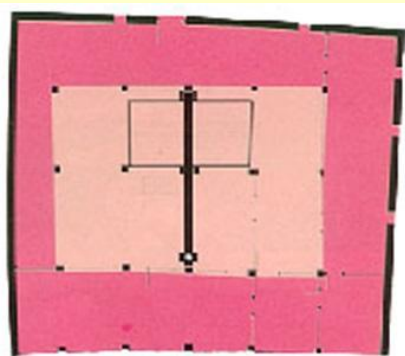

Beheko solairua

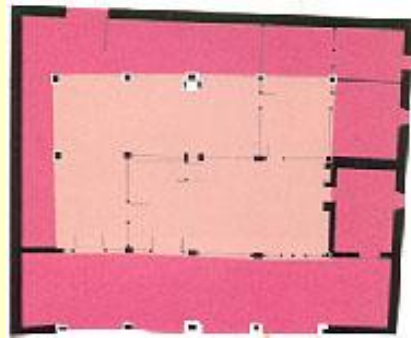

4- Ze material erabili da baserria eraikitzeko? Nola lortzen zuten hau?

.....

.....

.....

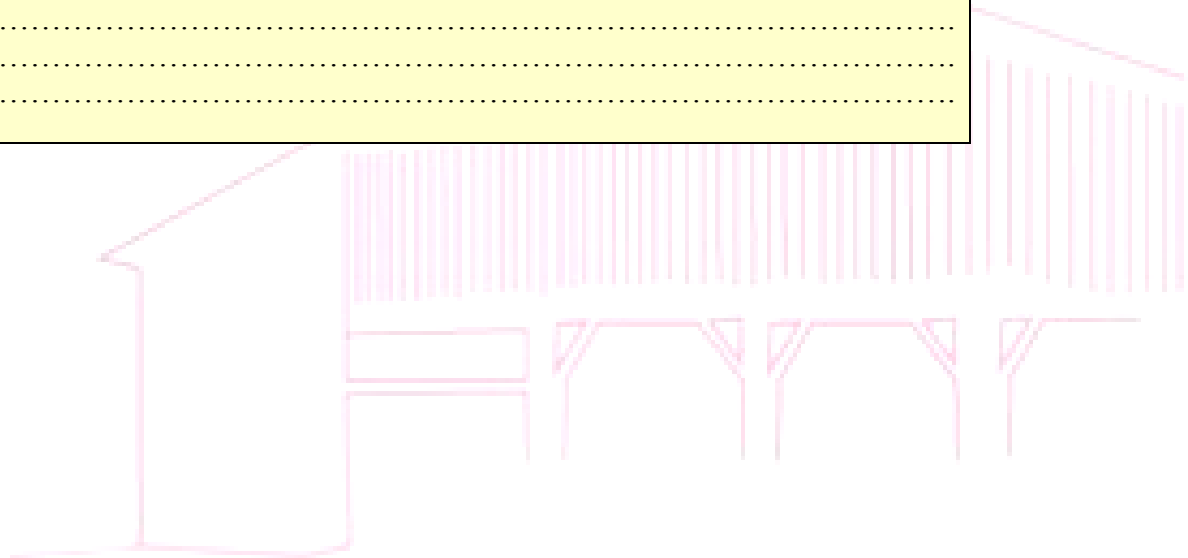

## Animaliak:

8- Ondorengo ze animalia aurki genezake baserrian?

- |                                    |                                   |
|------------------------------------|-----------------------------------|
| <input type="checkbox"/> Idia      | <input type="checkbox"/> Eltxoa   |
| <input type="checkbox"/> Astoa     | <input type="checkbox"/> Otsoa    |
| <input type="checkbox"/> Oiloa     | <input type="checkbox"/> Zakurra  |
| <input type="checkbox"/> Ostruka   | <input type="checkbox"/> Kanarioa |
| <input type="checkbox"/> Saguzarra | <input type="checkbox"/> Sagua    |

9- Baserrian bizi diren beste lau animalia izenak zerrenda itzazu:

<input type="text"/>	<input type="text"/>	<input type="text"/>	<input type="text"/>
----------------------	----------------------	----------------------	----------------------

10- Hauetariko ze intsektu da baserritarrak gehien maite duena: eulia, eltxoa, erlea. Zergatik?

.....

.....

11- Hauetako ze animalia ehizatzen da eta zertarako?

- |                                   |                                 |
|-----------------------------------|---------------------------------|
| <input type="checkbox"/> Putrea   | <input type="checkbox"/> Zezena |
| <input type="checkbox"/> Basurdea | <input type="checkbox"/> Behia  |
| <input type="checkbox"/> Otsoa    | <input type="checkbox"/> Azeria |
| <input type="checkbox"/> Hartza   | <input type="checkbox"/> Untxia |

12- Aurreko ze animalia dago desagerturik jada inguru hauetan?

.....

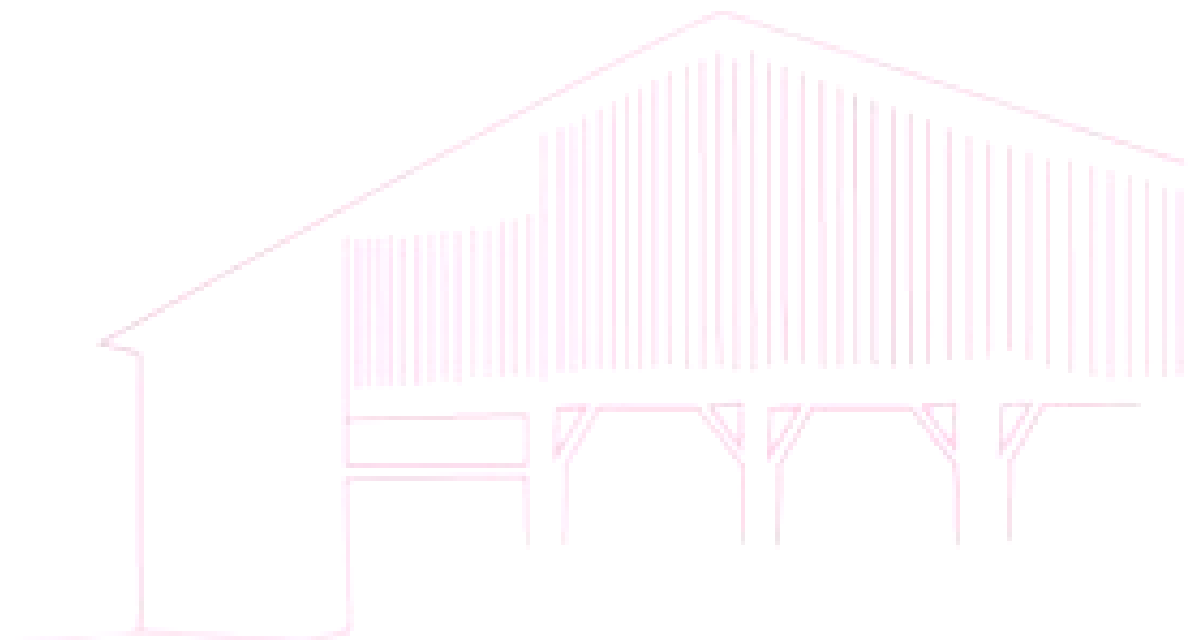

**Landareak:**

13- Hauetako ze produktu egin liteke sagarra erabiliz? Ze gehiago datorkizu burura?

- |                                     |                                   |
|-------------------------------------|-----------------------------------|
| <input type="checkbox"/> Konpota    | <input type="checkbox"/> Kroketak |
| <input type="checkbox"/> Eztia      | <input type="checkbox"/>          |
| <input type="checkbox"/> Ardoa      | <input type="checkbox"/>          |
| <input type="checkbox"/> Ozpina     | <input type="checkbox"/>          |
| <input type="checkbox"/> Sagardoa   | <input type="checkbox"/>          |
| <input type="checkbox"/> Makarroiak | <input type="checkbox"/>          |
| <input type="checkbox"/> Zukuak     | <input type="checkbox"/>          |

14- Ze landare erabiltzen zuten arropak egiteko?

.....  
.....

15- Urteko ze unetan dute janaririk gehien?

.....  
.....  
.....

16- Noizko gordeko ditugu gaztak, hestebeteak eta fruitu lehorrak?

.....

17- Ze izen du irudian ikusten duzunak? Zertarako erabiltzen da?



.....  
.....  
.....  
.....  
.....  
.....

.....

.....

**Lanak eta erremintak:**

18- Zenbat urterekin hasten ziren garai artan artzain lanetan?

7

15

18

19- Zenbat pertsona bizi daitezke baserrian?  
.....

20- Zergatik dira oheak hain txikiak?  
.....

21- Nola deitzen da ontzi hau? Zertarako erabiltzen da?  
.....  
.....  
.....  
.....  
.....  
.....

